



Comune di Bareggio



PIANO DI GOVERNO DEL TERRITORIO

Documento di Piano



Indagine statistica socio-economica

Elaborato

DP A

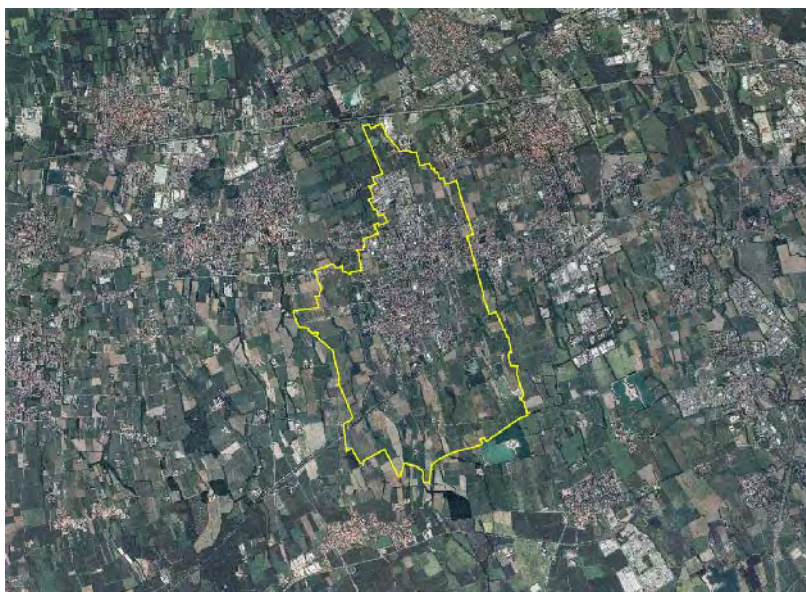

Politecnico di Milano
Dipartimento di Architettura e Pianificazione
Facoltà di Architettura e Società

responsabile scientifico

prof. Arturo Beltrami

con

arch. Ruggero Bonisolli

arch. Paolo Dell'Orto

arch. Franco Resnati

amministrazione comunale

Sindaco **Ernesto Restelli**

Responsabile tecnico e del procedimento **arch. Francesca Dicorato**

procedura amministrativa

ADOZIONE: DELIBERAZIONE DI CONSIGLIO COMUNALE n. DEL

APPROVAZIONE: DELIBERAZIONE DI CONSIGLIO COMUNALE n. DEL

COMUNE DI BAREGGIO – PIANO DI GOVERNO DEL TERRITORIO

Popolazione residente al 31.12.

Anno 2005

Serie storica.

Anno di rilevamento	note	Bareggio (cod ISTAT 15012)	Totale Provincia di Milano	Totale Lombardia
1991		14.280	3.736.507	8.853.461
1992	(1)	14.413	3.733.478	8.874.301
1993	(1)	14.676	3.721.384	8.875.392
1994	(1)	14.778	3.711.791	8.876.001
1995	(1)	14.973	3.700.530	8.881.351
1996	(1)	15.075	3.699.792	8.901.561
1997	(1)	15.283	3.699.917	8.922.371
1998	(1)	15.438	3.699.636	8.944.602
1999	(1)	15.676	3.700.479	8.971.154
2000	(1)	15.734	3.705.018	9.004.084
2001	(1)	15.759	3.707.210	9.032.554
2002		15.949	3.721.428	9.108.645
2003		16.026	3.775.765	9.246.796
2004		16.264	3.839.216	9.393.092
2005		16.306	3.869.037	9.475.202

Fonte: Istat

(1) Popolazione ricostruita sulla base del Censimento 2001

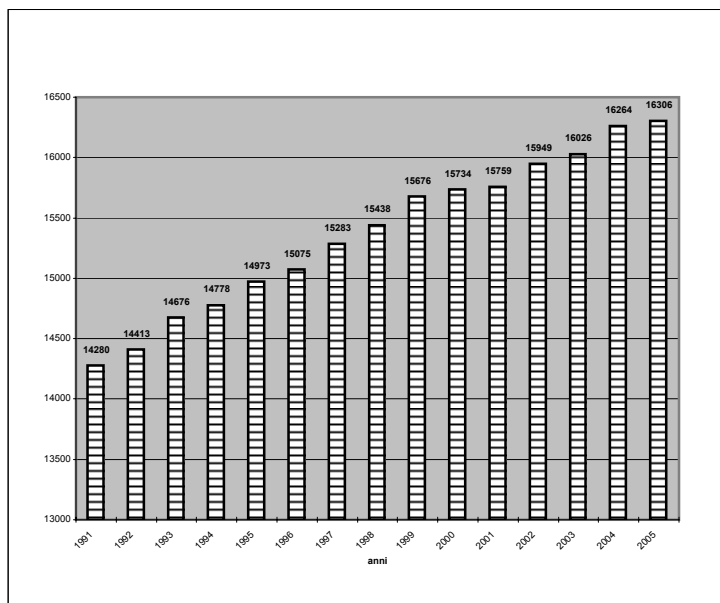

COMUNE DI BAREGGIO – PIANO DI GOVERNO DEL TERRITORIO

Popolazione straniera residente per classe di età al 1.1.

Comunale. Anno 2005

Totale.

Classi	numero
0-5	38
6-10	32
11-14	27
15-19	21
20-24	35
25-29	80
30-59	278
60-64	6
65 e +	9
Totale	526

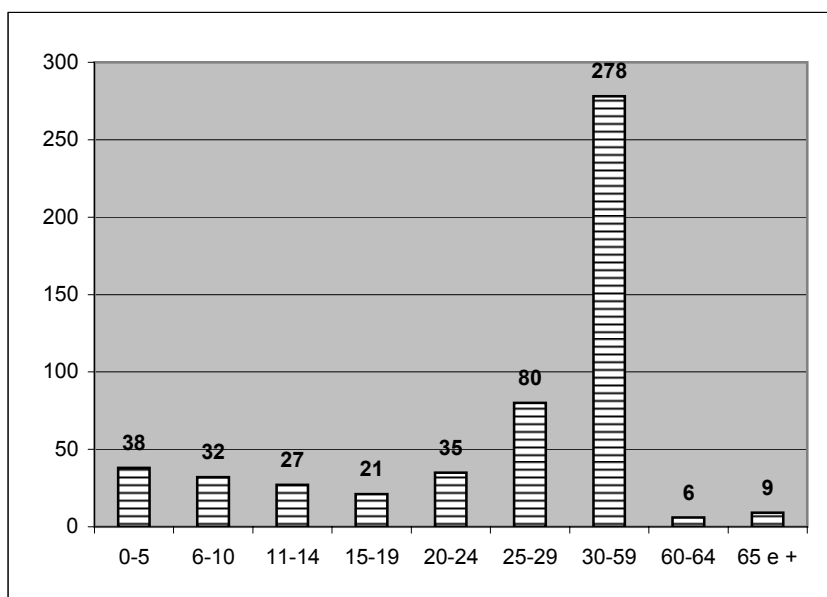

COMUNE DI BAREGGIO – PIANO DI GOVERNO DEL TERRITORIO

Popolazione residente che si sposta giornalmente per luogo di destinazione. Censimento Comunale. Anno 2001
Femmine + Maschi.

Luogo di destinazione	Nello stesso comune di dimora abituale	Fuori del comune	Totale
Femmine	1.363	2.895	4.258
Maschi	1.710	3.341	5.051
Totale	3.073	6.236	9.309

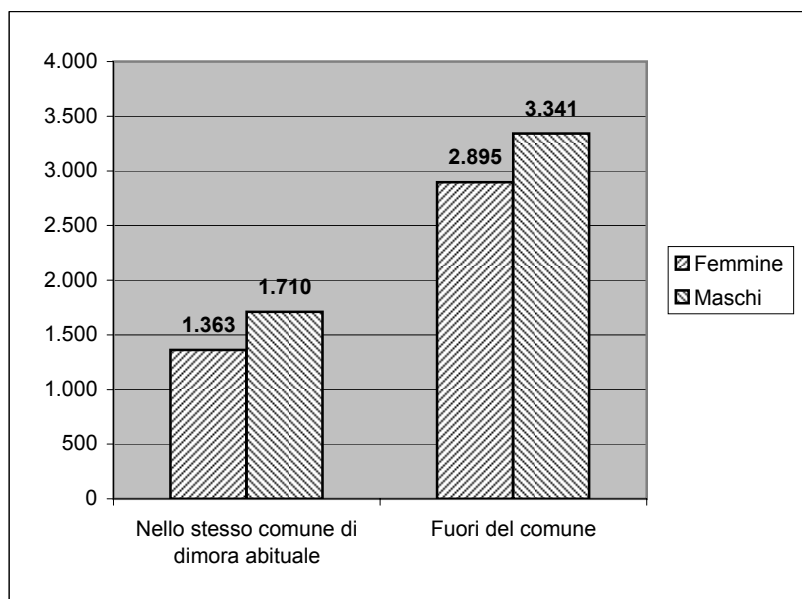

COMUNE DI BAREGGIO – PIANO DI GOVERNO DEL TERRITORIO

Movimenti anagrafici della popolazione residente.

Comunale. Anno 2005

Totale. Unità di misura: Valori assoluti.

Comuni		Bareggio (cod ISTAT 15012)	Totale Provincia di Milano	Totale Lombardia
Residenti	al 1° gennaio	16.264	3.839.216	9.393.092
Movimenti naturali	Nati vivi	160	37.803	92.480
	Morti	122	33.718	85.585
Iscritti	Interno	529	112.433	307.425
	Eestero	70	34.150	73.405
	Altri	10	11.119	15.872
	Totale	609	62.669	396.702
Cancellati	Interno	580	121.631	294.976
	Eestero	12	4.507	10.006
	Altri	13	5.828	16.505
	Totale	605	52.394	321.487
Residenti	al 31 dicembre	16.306	3.869.037	9.475.202
Famiglie		6.597	1.714.837	4.016.233
Convivenze		2	1.019	3.415

Fonte: Istat

COMUNE DI BAREGGIO – PIANO DI GOVERNO DEL TERRITORIO

Tavola: Popolazione residente - provincia di Milano (dettaglio loc. abitate)
Censimento 2001

COMUNI E LOCALITÀ ABITATE	Popolazione residente
BAREGGIO	15759
Bareggio	15369
Cascina Bergamina	33
Cascina Figina	235
<i>Case sparse</i>	122
Altre località	390

(*) La località abitata ove è situata la casa comunale (generalmente il centro capoluogo) è contrassegnata da un asterisco

(**) somma della popolazione residente nelle altre località abitate

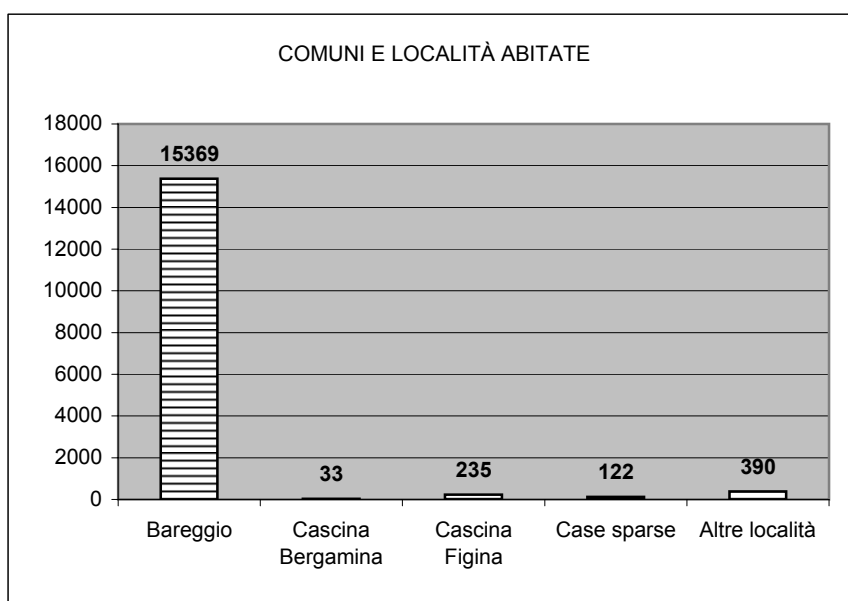

COMUNE DI BAREGGIO – PIANO DI GOVERNO DEL TERRITORIO

Popolazione prevista nei comuni secondo varie ipotesi (1).

Comunale. Anno 2001

Periodo: 2021.

Anno	ipotesi	Bareggio (cod ISTAT 15012)	Totale Provincia di Milano	Totale Lombardia
2001	1 (media)	15.829	3.750.228	9.047.232
	2 (bassa)	15.827	3.750.055	9.046.736
	3 (alta)	15.829	3.750.386	9.047.676
2006	1 (media)	15.715	3.704.195	8.944.090
	2 (bassa)	15.694	3.700.414	8.933.856
	3 (alta)	15.737	3.707.993	8.954.344
2011	1 (media)	15.417	3.612.380	8.746.316
	2 (bassa)	15.349	3.599.961	8.713.447
	3 (alta)	15.485	3.624.789	8.779.162
2016	1 (media)	14.960	3.481.618	8.465.597
	2 (bassa)	14.818	3.455.143	8.396.747
	3 (alta)	15.102	3.508.092	8.534.431
2021	1 (media)	14.412	3.334.164	8.149.905
	2 (bassa)	14.166	3.286.889	8.029.292
	3 (alta)	14.656	3.381.464	8.270.582

Fonte: Regione Lombardia

(1) Le tre ipotesi si differenziano per diverse previsioni sull'andamento della fecondità

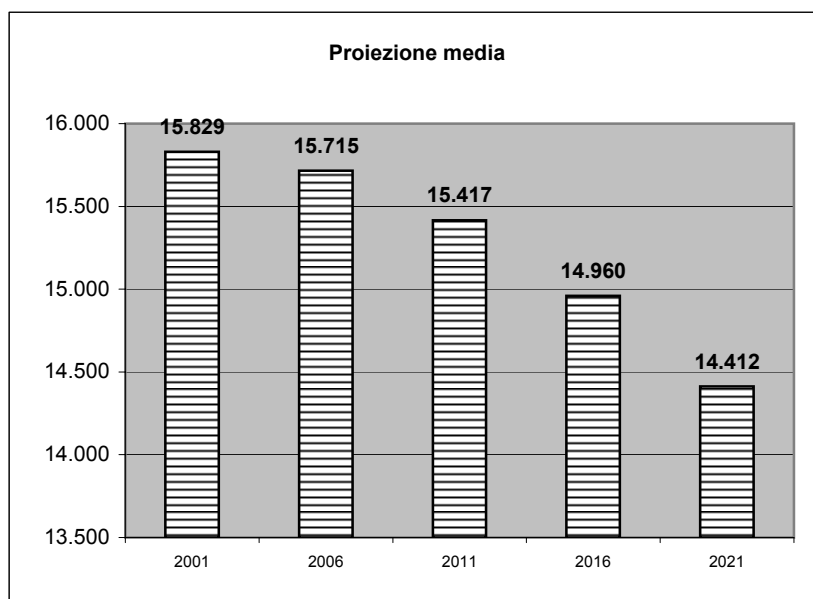

COMUNE DI BAREGGIO – PIANO DI GOVERNO DEL TERRITORIO

Indicatori di struttura della popolazione residente (1) al 1.1.

Comunale. Anno 2005

Totale.

Indicatore	Bareggio (cod ISTAT 15012)	Totale Lombardia
Vecchiaia	110,5	141,5
Dipendenza		
Totale	44,3	48,4
Giovanile	21,0	20,0
Anziani	23,2	28,4
Ricambio popolazione in età lavorativa	125,2	139,0
Quota popolazione 65 e +	16,1	19,1

(1) Formule di calcolo degli indicatori:

Indice di vecchiaia: rapporto percentuale tra la popolazione in età da 65 anni in poi e quella della classe 0-14 anni.

Indice di dipendenza totale: rapporto percentuale avente al numeratore la somma tra la popolazione in età 0-14 anni e quella in età da 65 anni in poi e al denominatore la popolazione in età 15-64 anni.

Indice di dipendenza giovanile: rapporto percentuale tra la popolazione in età 0-14 anni e quella in età 15-64 anni.

Indice di dipendenza degli anziani: rapporto percentuale tra la popolazione in età da 65 in poi e quella in età 15-64 anni.

Indice di ricambio della popolazione in età lavorativa: rapporto percentuale tra la popolazione della classe 60-64 anni e quella della classe 15-19 anni.

n.d. = dato non disponibile

COMUNE DI BAREGGIO – PIANO DI GOVERNO DEL TERRITORIO

Popolazione residente totale per classe di età. Totali al 1.1.
Anno 2005

CLASSI DI ETA'	Bareggio (cod ISTAT 15012)	Totale Provincia di Milano	Totale Lombardia
0-5	957	214.988	531.227
6-10	788	161.900	410.583
11-14	626	127.827	327.079
15-19	730	155.953	403.935
20-24	850	177.859	461.053
25-29	1.021	245.544	621.366
30-59	7.758	1.769.751	4.281.077
60-64	914	240.231	561.356
65 e +	2.620	745.163	1.795.416
Totale	16.264	3.839.216	9.393.092

Fonte: Istat

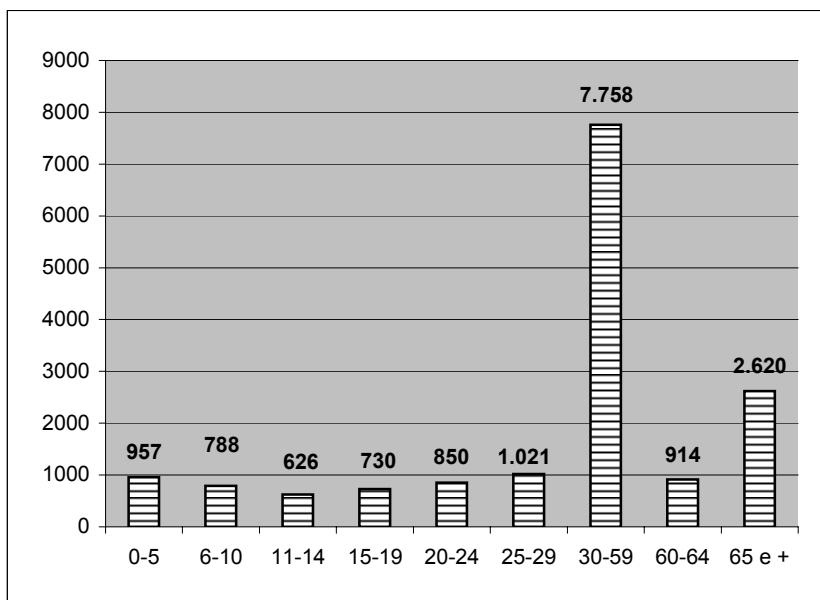

COMUNE DI BAREGGIO – PIANO DI GOVERNO DEL TERRITORIO

Famiglie anagrafiche al 31.12

Anno 2005

Serie storica.

Anno di rilevamento	note	Bareggio (cod ISTAT 15012)	Totale Provincia di Milano	Totale Lombardia
1993		5.361	1.516.264	3.435.514
1994		5.448	1.534.361	3.499.597
1995		5.531	1.548.336	3.527.243
1996		5.624	1.563.232	3.569.606
1997		5.714	1.570.834	3.601.678
1998		5.518	1.595.947	3.653.514
1999		6.001	1.618.583	3.702.324
2000		6.222	1.632.828	3.743.168
2001	(1)	6.131	1.545.503	3.652.954
2002		n.d.	n.d.	n.d.
2003		6.373	1.639.778	3.858.736
2004		6.515	1.685.450	3.955.656
2005		6.597	1.709.977	4.016.233

Fonte: Istat

(1) Al 21 ottobre 2001 - Censimento

n.d. dato non disponibile

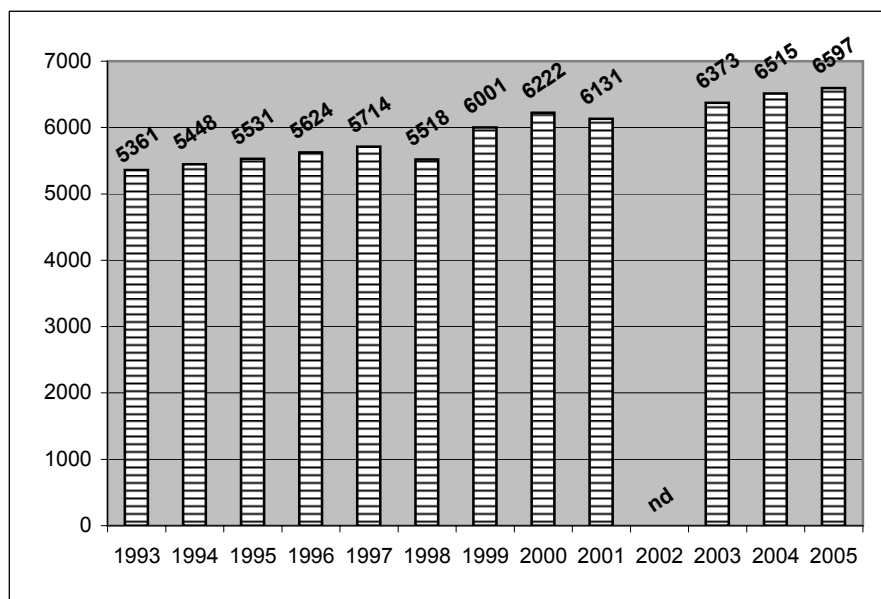

COMUNE DI BAREGGIO – PIANO DI GOVERNO DEL TERRITORIO

Edifici ad uso abitativo per epoca di costruzione - Milano (dettaglio comunale) - Censimento 2001.

Comunale. Anno 2001

Unità di misura: Valori assoluti

Comune	Bareggio	Milano Provincia
Ante 1919	101	26670
1919 1945	118	32108
1946 1961	412	65852
1962 1971	526	61279
1972 1981	392	42118
1982 1991	242	28215
Oltre 1991	147	21646
Totale	1.938	277888

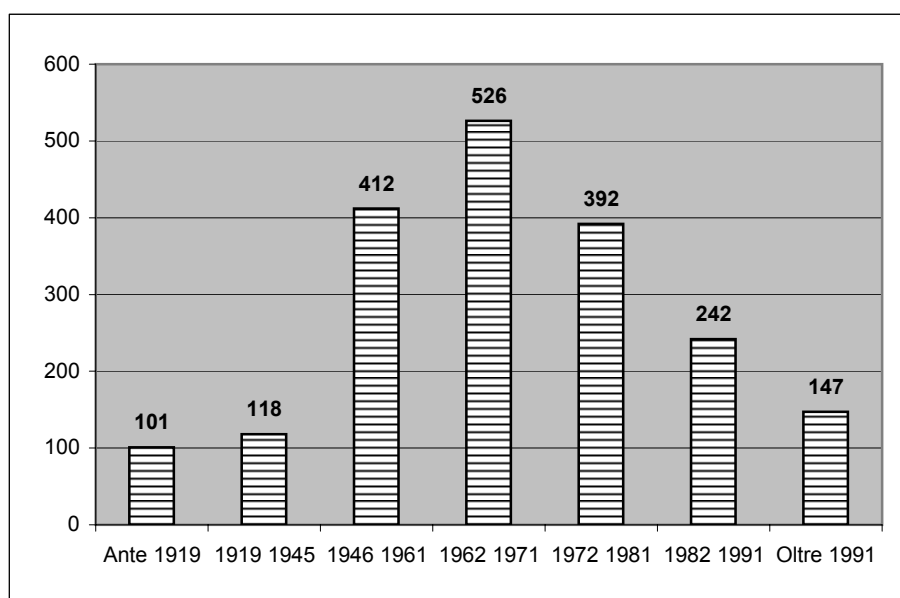

COMUNE DI BAREGGIO – PIANO DI GOVERNO DEL TERRITORIO

Superficie media per tipo di occupazione dell'abitazione. Censimento

Comunale. Anno 2001

Unità di misura: mq.

Comune	Tipo di occupazione	
	Abitazioni non occupate da persone residenti	Abitazioni occupate da persone residenti
Bareggio	89,9	91,4
Lombardia	75,97	94,0

Abitazioni per tipo di occupazione e servizi.

Anno 2001

Unità di misura: Valori assoluti.

ambito di riferimento	Abitazioni occupate da persone residenti		
	Totale	Di cui: con almeno un gabinetto	Di cui: solo con angolocottura e/o cucinino
Bareggio	6.106	6.099	1.347
Lombardia	3.632.954	3.624.770	1.000.208

ambito di riferimento	Abitazioni occupate solo da persone non residenti		
	Totale		Di cui: solo con angolocottura e/o cucinino
Bareggio	17		5
Lombardia	44.821		19.856

ambito di riferimento	Abitazioni vuote		
	Totale		Di cui: solo con angolocottura e/o cucinino
Bareggio	175		17
Lombardia	466.095		186.385

ambito di riferimento	Totale abitazioni	
Bareggio	6.298	
Lombardia	4.143.870	

Abitazioni occupate da persone residenti per titolo di godimento.

Anno 2001

Unità di misura: Valori assoluti e percentuali.

ambito di riferimento	Titolo di godimento (Valori assoluti)			
	Proprietà	Affitto	Altro titolo	Totale
Bareggio	4.904	807	395	6.106
Lombardia	2.578.958	788.531	265.465	3.632.954

ambito di riferimento	Titolo di godimento (Valori %)			
	Proprietà	Affitto	Altro titolo	Totale
Bareggio	80,3	13,2	6,5	100,0
Lombardia	71,0	21,7	7,3	100,0

COMUNE DI BAREGGIO – PIANO DI GOVERNO DEL TERRITORIO

Aziende agricole totali.

Anno 2000

Ambito di riferimento	Numero totale aziende	Numero aziende con superficie totale	Numero aziende con SAU	Totale aziende con allevamenti
Bareggio	63	63	60	12
Totale Provincia di Milano	4.679	4.656	4.546	1.798
Totale Lombardia	74.867	74.633	72.430	35.619

Fonte: Istat e Regione Lombardia (Ufficio Regionale del Censimento)

Superficie territoriale e superficie agraria secondo le principali utilizzazioni.

Anno 2000

Unità di misura: ettari.

Comuni		Bareggio (cod ISTAT 15012)	Totale Provincia di Milano	Totale Lombardia
SUPERFICIE AGRICOLA UTILIZZATA (SAU)	Seminativi	290,7	68.908	731.326
	colture legnose	5,3	802	32.463
	permanenti e p...	97,0	11.682	276.028
	Totale	392,9	81.392	1.039.817
	Arboricoltura da le...	2,5	1.629	30.722
	Boschi	7,1	3.810	204.974
	Totale	9,6	5.438,5	235.695,2
	Totale	2,5	768	75.077
SUPERFICIE AGRARIA NON UTILIZZATA	Di cui destinata ad attività ricreative	0,0	62	3.384
Altra superficie	Totale	3,6	4.092	67.414
TOTALE		408,6	91.690	1.418.004

Fonte: Istat e Regione Lombardia (Ufficio Regionale del Censimento)

COMUNE DI BAREGGIO – PIANO DI GOVERNO DEL TERRITORIO

Occupati per attività economica

Anno 2001 (1)

	Attività economica			Totale
	Agricoltura	Industria	Altre attività	
Bareggio	85	2.960	4.288	7.333
Totale provincia di Milano	18.736	560.767	1.067.671	1.647.174
Totale Lombardia	96.288	1.608.216	2.245.150	3.949.654

Fonte: Istat

(1) Al 21 ottobre 2001 - Censime

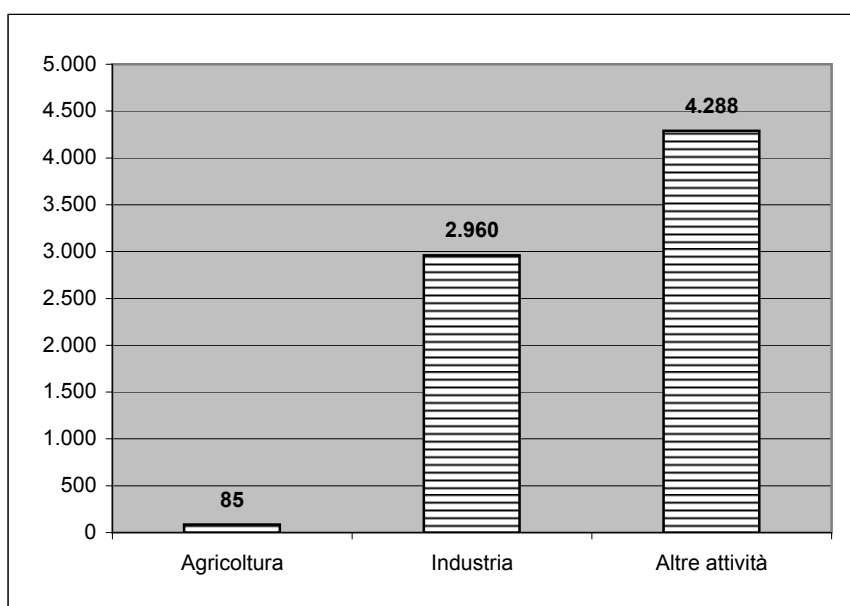

COMUNE DI BAREGGIO – PIANO DI GOVERNO DEL TERRITORIO

Imprese attive

Comunale. Anno 2005

Descrizione	Bareggio (cod ISTAT 15012)	Totale Provincia di Milano	Totale Lombardia
Agricoltura caccia e silvicoltura	32	5.717	58.772
Pesca piscicoltura e servizi connessi	0	23	209
Estrazione di minerali	0	114	504
Attività manifatturiere	244	49.473	124.731
Prod. e distrib. Energia elettrica gas e acqua	0	272	628
Costruzioni	197	44.963	128.412
Comm. ingr. e dett. Riparazione beni personali e per la casa	297	89.242	200.308
Alberghi e ristoranti	41	13.995	37.953
Trasporti magazzinaggio e comunicazione	81	19.206	35.775
Intermediazione monetaria e finanziaria	19	9.357	19.666
Attiv. immob. Noleggio informatica e ricerca	173	81.106	139.647
Pubbl.amm.e difesa, assic. Sociale obbligatoria	0	25	38
Istruzione	1	1.350	2.469
Sanità e altri servizi sociali	8	1.919	3.955
Altri servizi pubblici sociali e personali	47	15.702	37.302
Serv. Domestici presso famiglie e conviventi	0	1	2
Imprese non classificate	8	5.545	8.028
Totale	1.148	338.010	798.399

COMUNE DI BAREGGIO – PIANO DI GOVERNO DEL TERRITORIO

Unità Locali delle imprese, delle istituzioni pubbliche e delle imprese no profit rilevate al censimento industria e servizi per sezione di attività economica.

Anno 2001

Descrizione	Bareggio (cod ISTAT 15012)	Totale Provincia di Milano	Totale Lombardia
Agricoltura	2	594	4.077
Pesca	0	24	152
Estrazione minerali	1	103	743
Industria manifatturiera	287	47.287	123.506
Energia, Gas, Acquis	1	331	984
Costruzioni	158	33.745	101.402
Commercio e riparazioni	332	87.812	205.325
Alberghi e ristoranti	40	14.223	39.246
Trasporti madazz. E comunicazione	68	17.239	34.374
Intermed. Monetaria e finanziaria	32	10.408	23.449
Attività professionali	229	109.726	198.309
Pubblica Amministrazione	4	699	3.195
Istruzione	14	3.739	10.028
Sanità servizi sociali	53	18.782	41.553
Altri servizi	97	28.849	72.525
Totale	1.318	373.561	858.868

Addetti alle Unità Locali delle imprese, delle istituzioni pubbliche e delle imprese no profit rilevate al censimento industria e servizi per sezione di attività economica.

Anno 2001

Descrizione	Bareggio (cod ISTAT 15012)	Totale Provincia di Milano	Totale Lombardia
Agricoltura	2	1.566	8.876
Pesca	0	46	282
Estrazione minerali	6	3.302	6.974
Industria manifatturiera	2.215	449.018	1.219.920
Energia, Gas, Acquis	11	9.217	21.448
Costruzioni	371	93.531	280.564
Commercio e riparazioni	891	302.668	612.186
Alberghi e ristoranti	100	63.888	140.775
Trasporti madazz. E comunicazione	115	126.062	222.109
Intermed. Monetaria e finanziaria	103	89.494	143.558
Attività professionali	483	347.884	558.559
Pubblica Amministrazione	91	44.774	97.581
Istruzione	232	86.297	200.145
Sanità servizi sociali	92	106.548	256.624
Altri servizi	215	65.747	128.735
Totale	4.927	1.790.042	3.898.336

COMUNE DI BAREGGIO – PIANO DI GOVERNO DEL TERRITORIO

Unità Locali delle imprese artigiane rilevate al censimento industria e servizi per sezione di attività economica.

Comunale. Anno 2001

Descrizione	Bareggio (cod ISTAT 15012)	Totale Provincia di Milano
Agricoltura	2	201
Pesca	0	1
Estrazione minerali	0	5
Industria manifatturiera	162	25.546
Energia, gas, acqua	0	0
Costruzioni	126	23.816
Commercio e riparazioni	36	7.516
Alberghi e ristoranti	4	921
Trasporti magazzini e comunicazione	55	10.037
Intermediazione monetaria e finanziaria	0	0
Attività professionali	36	6.218
Pubblica amministrazione	0	0
Istruzione	0	0
Sanità servizi sociali	0	0
Altri servizi	37	9.726
Totale	458	83.987

Addetti delle Unità Locali delle imprese artigiane rilevate al censimento industria e servizi per sezione di attività economica.

Comunale. Anno 2001

Descrizione	Bareggio (cod ISTAT 15012)	Totale Provincia di Milano
Agricoltura	2	326
Pesca	0	4
Estrazione minerali	0	6
Industria manifatturiera	567	79.092
Energia, gas, acqua	0	0
Costruzioni	196	43.959
Commercio e riparazioni	88	15.958
Alberghi e ristoranti	7	1.599
Trasporti magazzini e comunicazione	69	14.464
Intermediazione monetaria e finanziaria	0	0
Attività professionali	66	12.889
Pubblica amministrazione	0	0
Istruzione	0	0
Sanità servizi sociali	0	0
Altri servizi	59	17.734
Totale	1.054	186.031

Fonte: Istat

COMUNE DI BAREGGIO – PIANO DI GOVERNO DEL TERRITORIO

Tasso di occupazione, disoccupazione e attività. Censimento (1)
Comunale. Anno 2001

Comune	Tasso di			
	occupazione	disoccupazione	disoccupazione giovanile	attività
Bareggio	54,16	5,12	20,96	57,09
Totale Lombardia	42,94	11,58	33,28	48,56

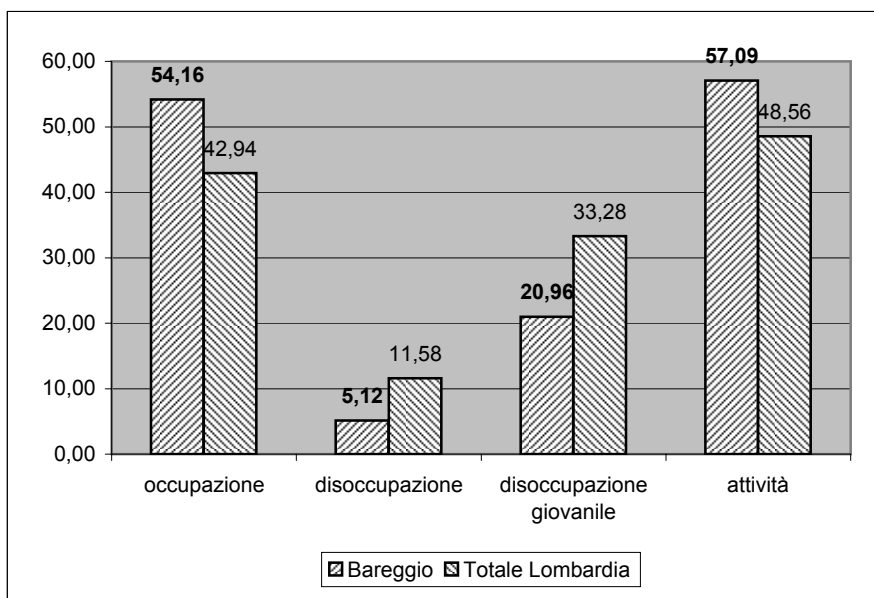

COMUNE DI BAREGGIO – PIANO DI GOVERNO DEL TERRITORIO

Consistenza degli esercizi ricettivi.

Anno 2003

Descrizione		Bareggio (cod ISTAT 15012)	Totale Provincia di Milano	Totale Lombardia
N° esercizi ricettivi	Alberghi	1	620	2.879
	Altre strutture	0	33	1.153
	Totale	1	653	4.032
Esercizi alberghieri	Camere	51	33.924	85.787
	Bagni	51	33.405	82.927
Letti	Alberghi	87	63.269	160.585
	Altre strutture	0	4.066	102.299
	Totale	87	67.335	262.884

Fonte: Istat

Esercizi commerciali. Esercizi di vicinato

30 Giugno 2004

Descrizione	Bareggio (cod ISTAT 15012)	Totale Provincia di Milano	Totale Lombardia
N. alimentari	26	5.923	18.999
N. non alimentari	60	26.785	83.261
N. Misti	6	1.578	9.349
Sup. alimentari	947	248.553	861.645
Sup. non alimentari	7.750	1.680.966	5.520.702
Sup. misti	468	100.661	601.808

Fonte: Regione Lombardia. Osservatorio del commercio

Esercizi commerciali. Medie strutture di vendita

30 Giugno 2005

Descrizione	Bareggio (cod ISTAT 15012)	Totale Provincia di Milano	Totale Lombardia
N° Punti di vendita	9	2.521	7.886
Sup. alimentari	3.293	357.426	1.068.511
Sup. non alimentari	2.828	1.320.509	3.569.843
Sup. Totale	6.121	1.677.935	4.638.354

Fonte: Regione Lombardia. Osservatorio del commercio